

ESC 1:50

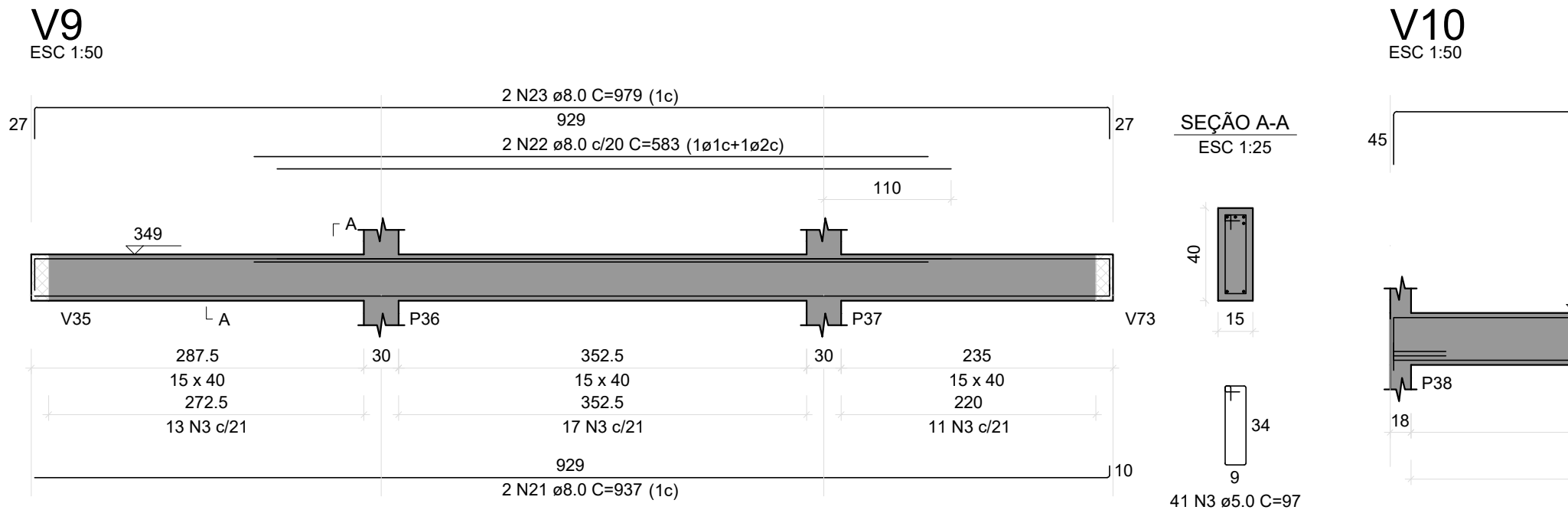

ESC 1:50

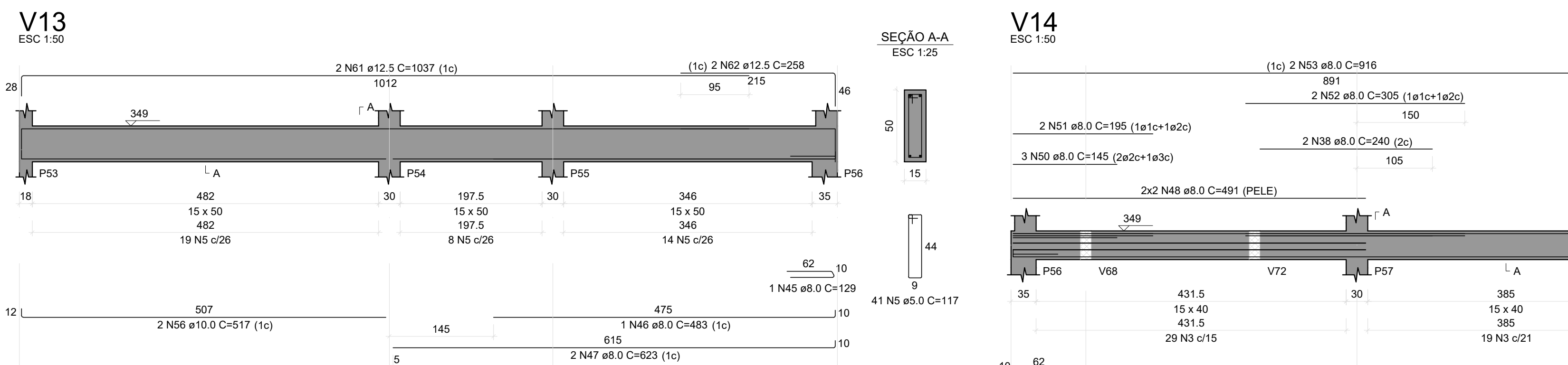

ESC 1:50

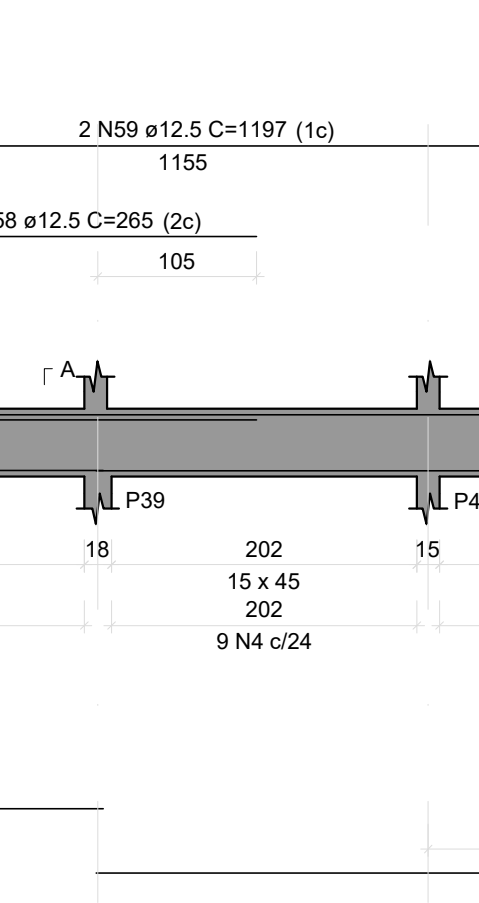

ESC 1:50

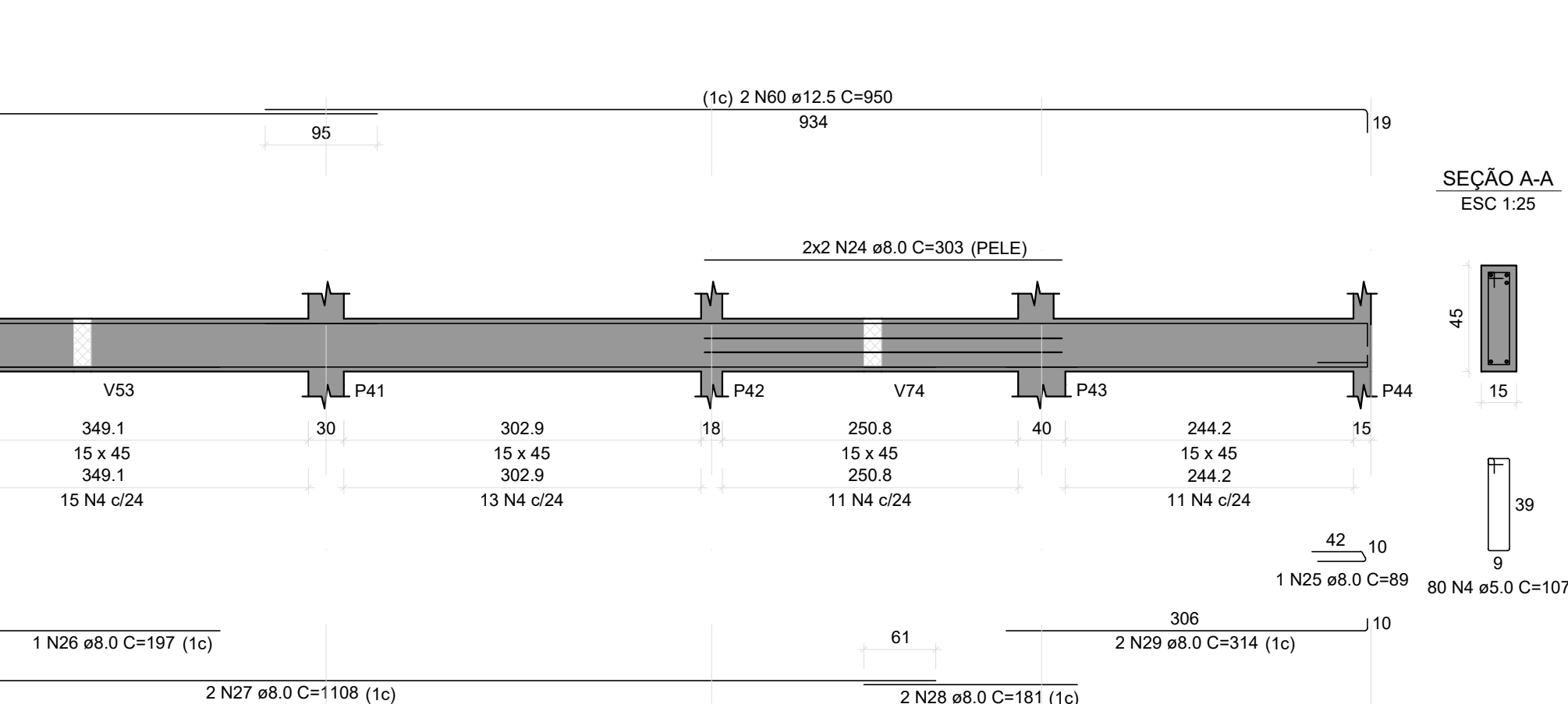

ESC 1:50

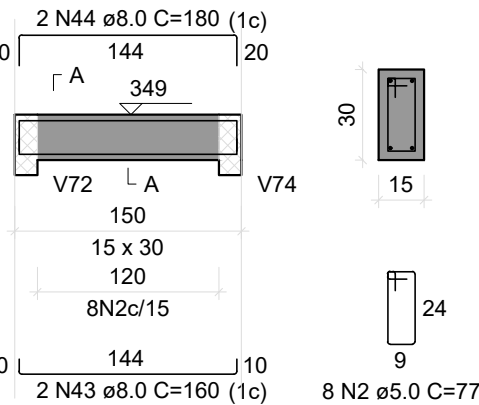

ESC 1:50

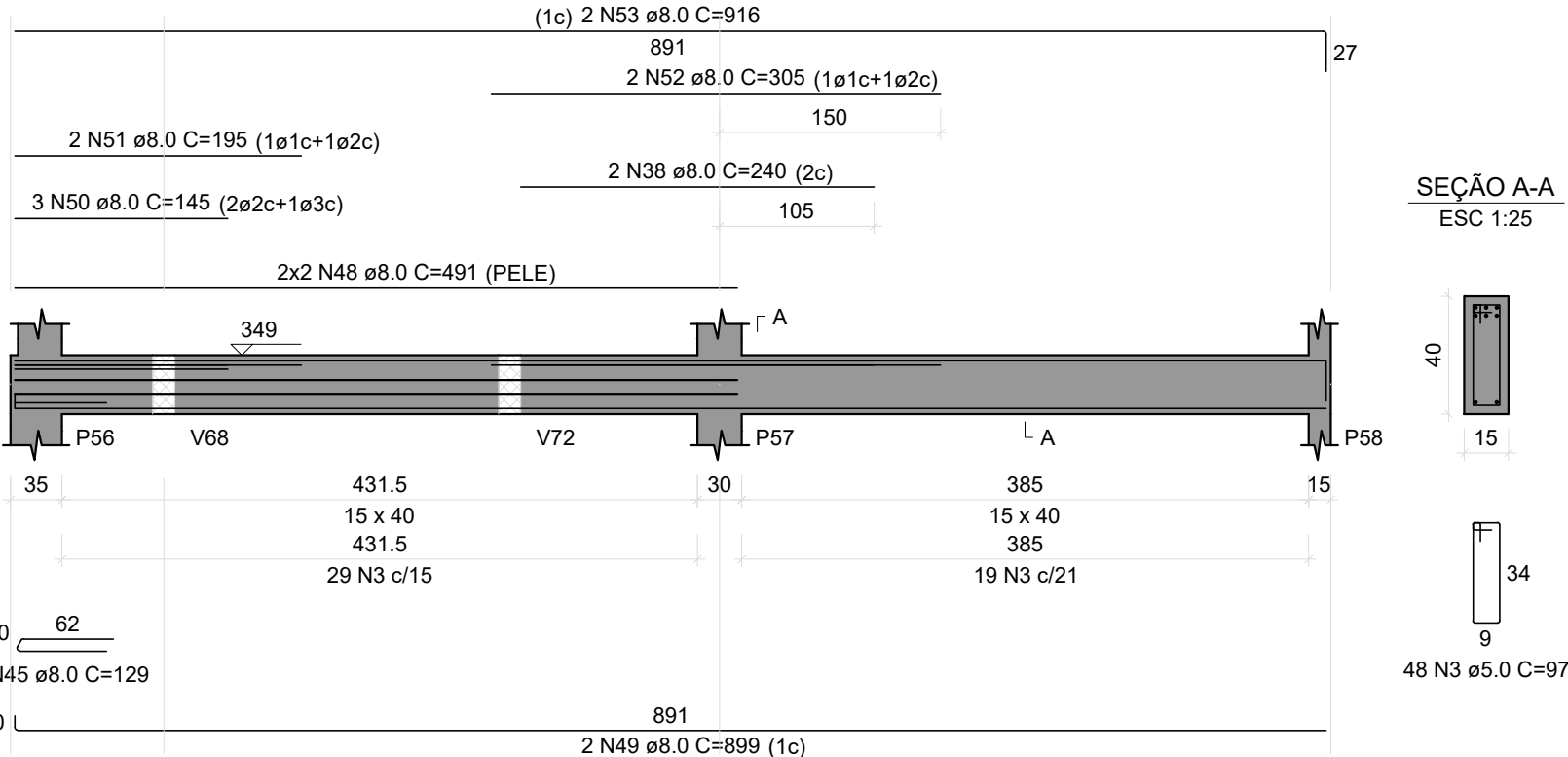

AÇO	DIAM (mm)	C.TOTAL (m)	PESO + 10% (kg)
CA50	8.0	435.2	188.9
	10.0	19.1	13
	12.5	82.2	87.1
CA60	5.0	399.7	67.8

Volume de concreto (C-25) = 5.38 m³
Área de forma = 55.02 m²

REVISÃO	DESCRIÇÃO	REVISADO POR	DATA
REVISÃO 00	EMISSION INICIAL	WAGNER	MARÇO/202

		SERGIPE GOVERNO DO ESTADO	DIRETORIA DE ARQUITETURA E EDIFICAÇÕES PRAÇA TOBIAS BARRETO, Nº 20, BAIRRO SÃO JOSÉ CEP: 49050-220 ARACAJUI/SE TELS: (79)32 16-5454 / (79)98651-9337
SECRETARIA DE ESTADO DA SEGURANÇA PÚBLICA			
TÍTULO: PROJETO ESTRUTURAL EXECUTIVO DA CONSTRUÇÃO DO CENTRO INTEGRADO DE SEGURANÇA PÚBLICA (CISP) EM NOSSA SENHORA DA GLÓRIA/SE			
ASSUNTO: BLOCO DA DELEGACIA VIGAS DO TÉRREO 02			Nº DA PRANCH: 314/34
END.: RUA ANTONIO JOAQUIM DE FARIAS, S/N – N. SRA DA GLÓRIA – SE			
AUTOR DO PROJETO: WAGNER DARY DA SILVA			
RESPONSÁVEL TÉCNICO: WAGNER DARY DA SILVA			RN: 270771497-
ESCALA: INDICADO	DATA: MARÇO/2024	DESENHISTA: WAGNER DARY DA SILVA	